歐洲僑報

礼拜天，在这个不用赶着打卡上班的日子里，骑上一辆自行车，在这座城市最风和日丽的季节里游荡一番，实在是难得的惬意。当然，对于潮人们来说，要环保也要时尚，这期，我们就为大家归纳了几类骑行装扮，必有一款适合你。

骑上单车去兜风

标签：文艺　　道具：复古自行车
装备：衬衫裙+平底鞋　　造型：那个轻舞飞扬的邻家女孩

许多人关于自行车的回忆，往往是从青葱岁月的学生时代开始的：当清脆的铃声划破清晨的宁静，那个长发飘飘的女生骑着自行车从窗下的梧桐树经过，忙碌着又快乐着的一天就此开始……是啊，相信在每个人的心目中，都藏着那辆永远17岁的　　单车。

白衬衫加及膝裙的打扮虽然是无数男生心目中清纯女神的形象，但是要穿得好看，还是需要吹弹可破的肌肤相衬，一尺八以下的小蛮腰相配。所以，还是为自己挑选一条过膝衬衫裙吧，这件在今年早秋系列里出镜率超高的单品，真是一件永远不会出错的百搭款：牛仔的、格纹的、碎花的……无疑是文艺女们的最爱了。这种one piece的裙子虽然已经省略了搭配上下装的麻烦，但是要穿得出彩，还是要在配饰上多花费一点心思，精致而独特的细节，才能够显出文艺女们的不俗品位！

标签：摩登
道具：死飞
装备：Legging+高腰衫
造型：那个弹眼落睛的潮女

当所有的四轮车被交通堵塞得动弹不得，一辆荧光色的死飞载着一个高挑美女轻描淡写地从车边一一划过，消失在五颜六色的车队里。虽然只是瞬间，但那完美的线条与色泽，让人过目不忘。这场景，不是YY，而是经常发生在身边的“羡慕嫉妒恨”。摩登，让人车合一。

摩登造型的重点只有一个：Fit，将自身的线条优点毫无保留地展现出来，赢得百分百的回头率。所以呢，Legging和高腰衫的黄金组合自然是最优的选择，打造出令人艳羡的黄金比例。当然，也要允许腰部有点小肉肉的女生也有的穿，退而求其次的话，Legging加大廓形的T恤也不错，虽然摩登感会略有下降，但是还是可以博取不少注视的目光哦！

标签：运动
道具：山地车
装备：卫衣+小脚裤
造型：那个意气风发的帅气女生

毋庸置疑，这几年的中性运动风相当盛行，然而，光有造型，没有动作的支撑，多少有些叶公好龙之嫌。好在，现在有了自行车这个兼具实用性和时尚度的道具，当那个梳着超高马尾的女生骑着自行车从身边飞驰而过的时候，真是让人忍不住赞一声：这女生真帅！

卫衣向来是早秋季节最有型的御寒单品之一，但所谓成也萧何，败也萧何，一件没有个性的卫衣只会让你埋没在芸芸众生里，要么颜色出跳，要么细节魔鬼，才能够把你从晨练的大妈造型里拯救出来。而就今年的流行趋势来说，热烈的撞色或者闷骚的拼接才是上上策。兼顾实用与潮流双管齐下的原则，下装搭一条小脚裤就好，在修饰腿形的同时，又不怕裤管会被夹到轮子里，运动达人们，你们懂的！

秋冬怎么穿印花？

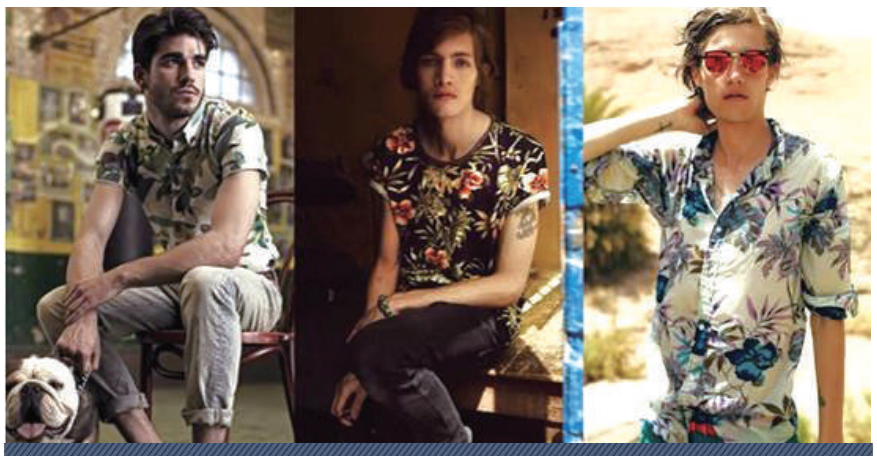

将入金秋时节，天气开始转凉，型男们将把夏季的短袖短裤背心通通都需要被收纳入衣柜中去，换上长袖长裤与外套开启时髦的秋冬搭配季。在某些人的眼中只有黑灰蓝褐是属于秋冬男士的色彩，而夏季的那些缤纷的亮色，漂亮印花全都成为寒冷空气中过分沸腾的存在。

其实不然，只要你懂得搭配，那么浪漫多彩的印花也将会成为秋冬季的时髦新宠，成为凋零萧瑟的氛围中热络的因素。最简单的搭配方式是：印花上装+纯色裤子(卡其裤，牛仔裤，西装裤皆可)+中性色的鞋子与腰带，一身靓丽又不失温度的LOOK就能轻易诞生。

相信很多时髦人士早都有了印花衬衫，但是与之相比，印花长裤可就是大部分人不敢轻易尝试雷区之一。如果你搭得不好，或者是身材太差，那么印花长裤可不会像印花沙滩裤那样乖乖地受欺负，它会马上惩罚你成为穿着华丽秋裤的大妈大婶的模样。当然你也可以更过分地全身都穿印花，更加刻苦地钻研菜场大妈穿衣学这门艰深的学问，兴许哪天能拿个奖项。其实印花长裤的搭配也能很简单，素雅衬衫(千万不要有与印花对立的多余装饰)+印花长裤+中性色鞋子和皮带就搞定了，当然一切建立在你与印花气质相搭的前提下。

搭配TIPS：

1.身上千万不要有超过一种以上大面积的印花。除非你有意识地想让自己看起来像是个会移动的花园，或者是正在更年期的风骚大妈，更或者是一个精神失常的流浪汉，否则千万不要为了多点色彩随便将一种以上的印花穿上身。如果你是在忍受不住用一种印花搭配素色的安全守则，我建议你可以买个其他的小印花单品在身上进行点缀，但希望你记住“过犹不及”的道理，自己好好掂量。

2.一定要注意层次感的体现。之所以将印花与纯色与素色进行搭配其实就是为了体现整体衣着的层次感，层次感不仅仅能够通过颜色深浅与对比，面料材质的不同来体现，图案更是最直观的判断因素。例如印花衬衫外可以罩上一件纯色的夹克外套来进行内外叠穿，从而达到夏日单穿一件薄衣所达不到的视觉层次感，经过这样的处理，印花更像是“犹抱琵琶半遮面”的主角而非叫嚣的大嗓门包租婆。

3.一定要注意印花出现的场合与季节。虽然印花时髦而风骚，你肯定赶不及穿上哪里都去转转来显摆显摆自己，但千万要小心商务场合对印花单品的限制，一些小件印花配件确实能体现你的个人情趣，但你要是穿着印花长裤或者短裤去商谈会不会显得太过随意？当然还有一个更简单的原则是，千万别为了好看忘了保暖！秋冬季多花钱买条长裤，可不要穿着印花短裤光着长腿出去挨冻！

国际刊号:ISSN 1581-1978 E-mail:ozqbgj@gmail.com 欧桥网:www.ouqiao.net Hotline:0040735-192762 Free Point:国图、布大、孔子学院、中餐馆、亚洲超市、华人市场、各大中资机构、机场